TCN INFO

MÄRZ/APRIL 2026

Liebe Mitglieder,

anbei die aktuellen Infos aus dem Vereinsleben:

Vereinslokal

PV-Anlage

Mitgliederversammlung 2026

Aufstieg der Damen I

Frühjahrsinstandsetzung Freiplätze

Mannschaftstraining 2026

Verbandsrunde 2026

TCN INFO

MÄRZ/APRIL 2026

Am 17.03.2026 öffnen wir nach großer Renovierung endlich wieder das TCN Vereinslokal!

Freut euch auf frische Optik, moderne Ausstattung und unseren neuen Wirt, Herrn Kasalovic.

Ob auf ein Kaltgetränk oder eine frische Pizza – kommt vorbei und heißt unsere neuen Wirtsleute herzlich willkommen!

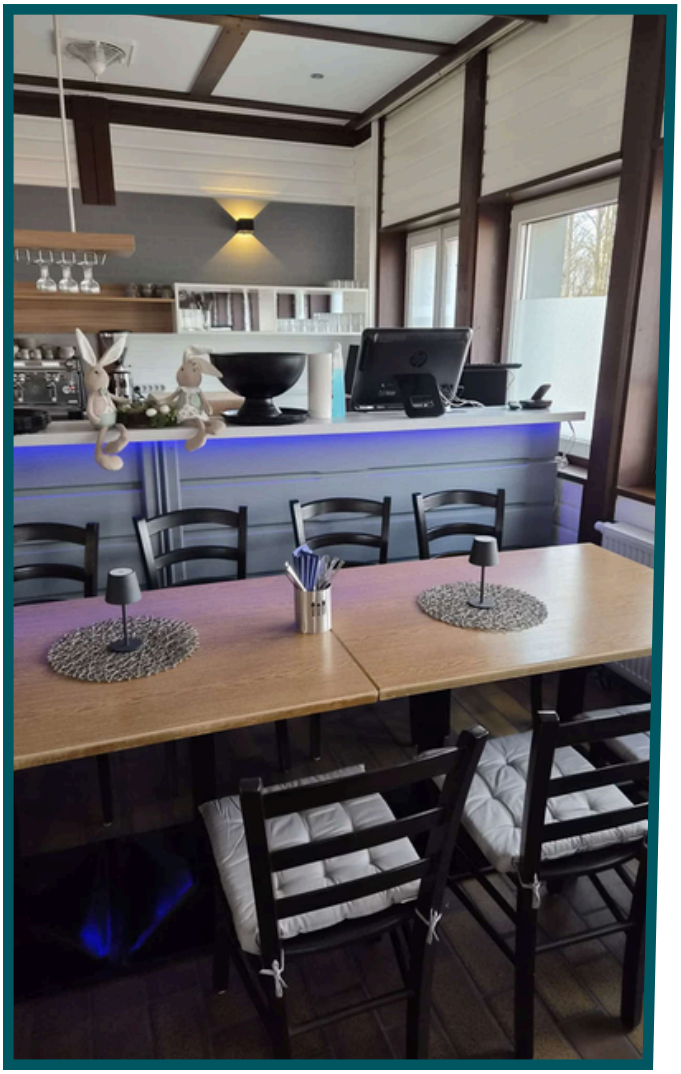

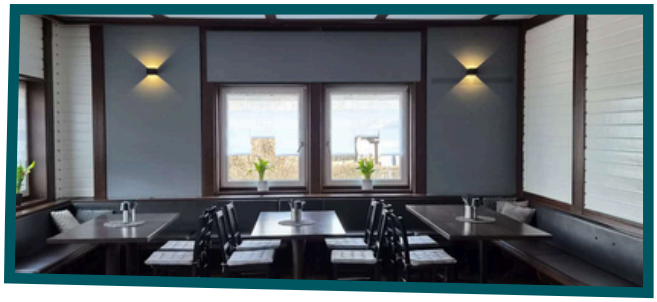

TCN INFO

MÄRZ/APRIL 2026

PV Anlage

Nach umfangreichen Recherchen, Gesprächen und Investitionen laufen nun 18 von 20 Panel (mit rund 82 kWp) der Photovoltaikanlage auf unserer Tennishalle auf den TCN.

Nach erster Einschätzung des Vorstands konnten durch die Einspeisung ins eigene System ungefähr 350 EUR an Stromkosten eingespart werden. Rund 2000 EUR erhielt der TCN zusätzlich an Vergütung durch die Einspeisung ins Netz der Stadtwerke.

TCN INFO

MÄRZ/APRIL 2026

Mitgliederversammlung 2026

Die diesjährige Mitgliederversammlung findet am **Freitag, 08.05.2026 um 19 Uhr** im Vereinslokal statt.

Eine ordnungsgemäße Einladung an alle Mitglieder erfolgt gesondert.

Wir freuen uns auf zahlreiches Erscheinen.

Unter Anderem sprechen wir über Pläne, die Tennishalle zukünftig mit einer Wärmepumpe zu beheizen.

TCN INFO

MÄRZ/APRIL 2026

Damen I steigen auf!

Unsere Damen I Mannschaft darf sich über einen besonderen Erfolg freuen:

Als Vizemeister gelingt ihnen der überraschende Aufstieg in die Landesliga 2.

Wir gratulieren dem Team ganz herzlich zu dieser starken Leistung in der vergangenen Saison und wünschen viel Erfolg und spannende Matches für die kommenden Herausforderungen in der neuen Liga!

TCN INFO

MÄRZ/APRIL 2026

Frühjahrsinstandsetzung

Wie in den letzten beiden Jahren wird die Frühjahrsinstandsetzung der „oberen“ Plätze (1 bis 7) durch eine Firma übernommen, die „unteren“ Plätze (8 bis 11) setzen wir in Eigenregie instand.

Die Frühjahrsinstandsetzung mit der Möglichkeit die Arbeitsumlage abzuarbeiten beginnt am
Freitag, den 20.03. um 12 Uhr

Bezüglich der Koordination bitte beim Platzwart Norbert Geier melden:

Tel: 0160 99175219

TCN INFO

MÄRZ/APRIL 2026

Mannschaftstraining 2026

Die Trainingszeiten der Mannschaften und deren Wünsche werden in Kürze durch Sportwart Günther Hribek abgefragt (bei den Mannschaftsführern).

Verbandsrunde 2026

Die namentliche Meldung aller TCN Mannschaften für die kommende Medenrunde ist durch unseren Sportwart (Günther Hribek) und unsere Jugendwarte (Barbara Haimerl und Rainer Sitter) erfolgt.

Die Spielpläne wurden bereits unter www.btv.de veröffentlicht.